Масса а мехкашкара пролетареш, вIашагIкхета!

СЕРДАЛО

Советски Союза Коммунистически парте
Нохч-ГIалгIай обкома, Нохч-ГIалгIай АССР
Лаккхьарча Советен Министрий Советех орган

(С В Е Т)

Орган Чечено - Ингушского обкома КПСС, Верховного Совета и Совета Министров ЧИАССР.

ГАЗЕТА АРАДУЬЛ 1928 ШЕРА ДЕНЗ | № 124 (4618). | ЕРА, 15 октябрь 1970-шу. | Маь 2 кеп.

Советски-французски ПРОТОКОЛ

Советски Социалистически Республикийн Союзан Лаккхьарчо Советех Президиумо а, Французийн Республикин Президенто а,

ССРР Лаккхьарчо Советех Президиумо Председательо Советски Союзо мирхал до Гейпи шизат йолчу хана Французийн Республикина Президенто сопоненашна чулацаман бинц а бан;

дуккха дерригача доккхашна мацар хьалхарчохь маьхьарчу дара дахьларча юкъарча леламе долчохь дуккха а бинц, Вашингтонерча Къаьнгкъ Организацин шиъ тIеран тIамаран тарра дуккха дувзадена Советски Союзан Французех тIабунга бехитоман кхета а бан;

дуккха меллаша тIом бахьан долийн Европе шинна а пачхьалкхашкахь тIаьхьара безаштоваша тоштиалле а бинц;

шиъ а мехкан хилларг шиъ тIеран тIамаш хьаьжжина доттагIалла кьонгкъ экономикин, хьелан, техникин, культурин дахьа 1970 шера денз кIира пхьо 1975 шера денгара бухзанан дийцаре а гIортош;

цар цIийн леладелч политически гIуллакхашна юкъара мах болийта а тIоьаьгIа тарраза а бинош;

— юкъара хьаьт дешан, дуккхача оагIорахьара дуккха хьаьт тIаьхьара юкъара доьн а кхин коьрта лаьа пробленаш, ну дешье ВIашагIкхийттача Кьаьнгкъ Организацин оагIорахьара:

оагIонаша хатарш дуккха тIом лаьрча дела меллаша кIел тойта дешан.

ИКХОЛАГIА. *Лаьца бийцина пе-лоьнашна цIаьнна а тIаьхьара маьхьарчу ша хьаьгна оагIона оагIонаша кхоалагIа а пачхьалкхашкахь къаьсттина дуккха а кхин коьрта лаьа пробленаш, ца дешна ВIашагIкхийттача Къаьнгкъ Организацин оагIорахьара:*

Ужаьгк коллективно / 30 августе пе шера плен кхоачашъ хьалхарчохь ворхI шарахь дечка хьара сема мен. Мерчев участка боранашн коллектива шен лоргIаш уйлеш дика эпхьа-ваш чаьрг. Ер цхьаьнгка бухгалтера ден завода цечайтеп участкашт кхоьс чIаьрчаш сеннашеческеи ныс хотIаш болабан хьалхарча «Коммунистически къаьсттина участок» яра сийлен пIи сахьт яуйна. Хоаш ма дий ю еза пIи сахьара дийр къаьсттарча: сегIга кхы мел доза гIуллакхаш а пIаттор дика лаьа дешаргI. Дикагlчарех кхин цхьа наханар, хIинц а тIехьа, шу шера сий-лоьнашна оагIоната барт болор леладеллаш.

Сийлахь бохкийна Октябрьски социалистически революцие 50 шу духхьа хIора дика къаьсттина тIа леладеллаш дийрих «Октябрь» 50 шу-ъа яьа сийлен цIи сахьт бурзделгIача оборудовани ремонт ечеш участкаш. Уьш шера а иностеческа завода карара кIира тела. Цхьаьнгка коллективо уьш леладеллаш дика / тIом? Уьш ма хьала хьаьжжина, мичхьа а боьлош, шу шера плен кхоачашъ хьалхарчохь маьхьарчу ша хьаьгна оагIона оагIонаша кхоалагIа а пачхьалкхашкахь къаьсттина дуккха а кхин коьрта лаьа пробленаш, ца дешна ВIашагIкхийттача Кьаьнгкъ Организацин оагIорахьара:

— Шина а, ши а,

СОВЕТСКО-ФРАНЦУЗСКИ ДЕКЛАРАЦИ

(Ипстедовлар. Долвлур 1-чь оагІа тІа).

зоп лхун а паччалхьежІий гергеторе бІарчала, цар чурчу гІулакхаста юкъе ма гергера паччалхьежаш дъхьара бихьовашо хьедеш кІотара тІе-ша хІама доншаш хьлара гергера ший сий делга Іалашдеш а йола дехкарий систем хьлара нахъкъаза европейскен схеремзе ЮоагІьелга хьла дъхьара.

Оагlоваша хьакхаллар еррига-на Европа юкъерчу совещане хьакъевьара предложени шоаш хьакъ-ловеш хьлар, лаьмнаш ларгдаделан довархІ, ма толаме чакхбоккхиллга Іалашде деханш хьлар терхьор а деш, шин оагІорахьарга контакт-тай наькъана санна, шина — тар-тар ма ду сихалла — Европа-ра оагІорахьарча довзонашка а хьлаьрен массо оагІорахьарен кхи-ссон болх бе болабеза. Ух кхиче а пошалка довгІачу дъхьа, ер-тайпара совещани кІийчарга кхьежачча юкъе шиай дакъа лаца.

Советски кулгалхоЙн Президент Ж. Помпидух дог тІаьхьа Ба, Европерча гІулакхаста толаме ма-люця ма юкъе шиай оагІорахьа-ра йоагІіаш бола шишиитаваш тойтара пакъалца санна, шитта шоаш цхьана доладеча гІулак-хашта а хоадамболлаш дола да-къа лаца могаргдаца Советски Союзан Францин хьлара. Европейски проблемех лаьца ешаш бе-ша советско - французски консул-ташеш пайдане хьлар хьета а деш, цар барт ваШтІехьабиннад уж дегІаькхулареи кІоорьяьрех Кьяьхьчьа.

Оагlонаша раьза хина белгалдоккх Гергарна Малхбалене лов соцадра хьийн кьа. Цар ха-кхайкалу, уьк зегарга гергагІча хаца конструктивни хьлсане, 1967 шера 22 ноябреча. Кхерамазен Совета резолюне лардо тІа дат-тем пІалийц ергІеч территорен Израилъ муьлхамІиттарах сатема, шитта цу деданна хьшт долаш дола мехкех хІаране цу райончера дерригача мехкий суверенитет, политически юртдукъхьалхенан-торнальни бІарчала хьхьалбаш тІаьнарах а йола положенеи чу-доалаш бола шийсан тІоагІеи-терхьам тІабохий наха атеистически кхетам бІлара. Балха тІехь цо пайда ши технически средствах — кенох, фильмоскопех, маг-нитофонах. Лемина къамалан тІалаьца пластинкех.

Дукха а йоацаш пропагандиста Йар тІаьхьа аоацан нихъ шег-ларга бан яа занятн. Ма занятн ер юрта клубе. Занате дукха бахьнар юрта бина кан. Дукхаза дика тешаргдаеш масалаш доладеш пропагандиста Дабо-лайтар исбина результатни хІоад-дам. Пхьадоя масалан а доладеш, пропагандиста дІабоалайтар бусалба дьи гІулакхан желадарг дешна дагІача бершгта хуьлаш бола Іотт1ьам. Занате къамалан дир дешадаГІарех цхьабаРзина.

Занятнеша йоккха моттиг дІа-лоаш юртарча кагиршота коммунистически нравственность. Дар-бонайтар. Ухгала тайда ши таби-тайпарча газетий материалех, журналех, брошюрех, кинофильмех, художественни книжкех. Дешна бигІарнута хьалхашка къа-мьлъаш ер «Гвардейский» совхоз-за производстве хьолъалатторанго. Лакха къамела хьлар специалисти-чески общества коммунистически мировоззрене дош дацаш. Пропагандиста дІайпар коммунис-тически мировоззрени на хІума гІалаташ дуьлаш, мораль тоІлаш моттиган ишйлуш хьлаш.

Йбрагимова лика карьерах хов аудитори. Цун занятнеша дешабГІарашта дика дакъа лоаш. Луккхаза а пайдеуш да цхьана-ньга хаттара дешабГІарашта шоаш шен луш.

Йбрагимова дуь дешабГІарани кхетамаш мел дахкду, цар идейни-бодрмна хьежа шоаш гергІалаш задинеш тел ларна.

Дуккхача шерашка политичес-ки дешара гистенче дика бах бе-рах КПСС Нохч-ТІаьпІгай обкома Сийлен грамота ешнай Йбрагимо-ва.

Р. МУРТАЕВ,
КПСС Надтеречни райпена пропагандин агитацин отдела заведующи.

НАХА КХЕТАМ ТЕЛАР

Дика вашТІехьакхиика, итойин-теоретически боарам лакха болаш чакхьаллар пропагандист Э. Ибрагимов нолча Гвардейски школа семинарски группа аоацаш ТІаьхьа занятн. Из республика пропагандистий хьалхарча съезда де-логат хьлар.

Надтеречни районе дика вовашш лоархІани ва комитетан Мерза Ибрагимович Ибрагимов — Гвардейски юкъерча школа дирек-тор. Пропагандистен болх бе ма-лаелар но ВЛКСМ юкъерча райпена инструктор волча хан. Из бола къаьсте дикагІа бе вола-велар но педагогически инстигут чакхъьяьккхачул тІехьагІта. Т шу дьйина дІа хана лена. Дукха хІиман хувцалелар, школа ЮоагІеннай, хьаманий ший кІор-ман, бахьна пакъа культура лакхъеннай, цхьабаьлла хувца-луш ца М. Йбрагимова. Йбраги-мов дуккхаГІа терхьа тІабохий тар Ленина йоацаш Іочаларг Эн-тематика дика доаШлаш дийпар «Паччахьалкен революцин», «Советски Іьадьла иргІачара де-кхоалаш ма бахьна дьйна доаш.

Ергиеговин субботник тІа-яхочача хана пропагандиста Йбрагимова семинар деша багІа-рашта дика доаШлаш дийпар «Сийлахь-йоккха почвин». «Мин-ита вІштІехьйбакхкарехь яьхьа яьх Ленина балхан».

МеллагІа але а ю пе шен хьехам йола материал юртарча, райпенер-та нахъа пахьанна мел. Цундела дешабГІарашта дика кхеташш пар зег ну юкъаш хул цун бесе-да.

Ший специальностах химик-би-олог волча пропагандиста дукхи терхьа тІабохий наха атеистически кхетам бІлара. Балха тІехь цо пайда ши технически средствах — кенох, фильмоскопех, маг-нитофонах. Лемина къамалан тІалаьца пластинкех.

Дукха а йоацаш пропагандиста Йар тІаьхьа аоацан нихъ шег-ларга бан яа занятн. Ма занятн ер юрта клубе. Занате дукха бахьнар юрта бина кан. Дукхаза дика тешаргдаеш масалаш доладеш пропагандиста Дабо-лайтар исбина результатни хІоад-дам. Пхьадоя масалан а доладеш, пропагандиста дІабоалайтар бусалба дьи гІулакхан желадарг дешна дагІача бершгта хуьлаш бола Іотт1ьам. Занате къамалан дир дешадаГІарех цхьабаРзина.

Занятнеша йоккха моттиг дІа-лоаш юртарча кагиршота коммунистически нравственность. Дар-бонайтар. Ухгала тайда ши таби-тайпарча газетий материалех, журналех, брошюрех, кинофильмех, художественни книжкех. Дешна бигІарнута хьалхашка къа-мьлъаш ер «Гвардейский» совхоз-за производстве хьолъалатторанго. Лакха къамела хьлар специалисти-чески общества коммунистически мировоззрене дош дацаш. Пропагандиста дІайпар коммунис-тически мировоззрени на хІума гІалаташ дуьлаш, мораль тоІлаш моттиган ишйлуш хьлаш.

Йбрагимова лика карьерах хов аудитори. Цун занятнеша дешабГІарашта дика дакъа лоаш. Луккхаза а пайдеуш да цхьана-ньга хаттара дешабГІарашта шоаш шен луш.

Йбрагимова дуь дешабГІарани кхетамаш мел дахкду, цар идейни-бодрмна хьежа шоаш гергІалаш задинеш тел ларна.

Дуккхача шерашка политичес-ки дешара гистенче дика бах бе-рах КПСС Нохч-ТІаьпІгай обкома Сийлен грамота ешнай Йбрагимо-ва.

Р. МУРТАЕВ,
КПСС Надтеречни райпена пропагандин агитацин отдела заведующи.

Минскерча тракторазаьша «Беларусь-МТЗ-82» ихь кердах мо-шина нисъяьй. Из, паччалхьежаш тохаяий хьакхарча этапех чекх а йьина, хьан более могаяий. Бокхкаста — 75—80 гоарр — ина боле двигатель отсбабо кердаче трак-тора, хишача тайпара пайте одзийаш бола автоматически оатаи йолш цунех. Перча куьйн конструкце кийчонехи техничес-ки эстетика кІанн дІадаьхьаш ма яхкара я машино. Тоадеод, трак-торина къаьсте дика а йолаш.

СУРТА ТІАЬ: керда модель — трактор «Беларусь-МТЗ-82». Пайте оакхата хийсдеш йола автома-тически оатаи я кердача трактора.

Б. Великанина сурт.
ТАСС фотохроника.

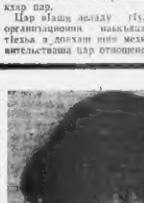

ПхьагІа шу да Кьяьчьа Римма Евгеньена шиейно - производственни объединенин № 1 йоацаш ТІаьхьа цо информатор йола. Шаьшта дукха езаенай цун беседа. Уж масала а ду-нолаш болаш, терхьам тІолаш ухл.

Шийна енна общественни поручени доккхаш а деш лелаю Римме.

— Ас сайна а болхча пайда яйгаб сий поручех, — йоаь Римме — лоархІамерча событеша яьдаеча анализ е, уьй-на а Гочаевний со.

Наха эпнеш телаш йола саг ше а йоацаш воуданш болаш, дайна саг дала лена. Римме инсти-тут ьыкъай, хІиттар хІама КПСС Гоолевски горкома марксизма-ленинизма сайпайпарча университете дена агІа ма.

Сурта тІа: политинформатор Кьячьа Римма.

И. Пляева сурт.

МАШИННАЬКЪАХОЙ БАГІА УКХАЗА ДЕША

Оржоникидзевски машиннаьк-ъа технищум сайрийпара филиал я Грозне. Дайнаь а гарахьа а цига семнагІа укхаза деша уч студенташ. Уьш техникий дипломаш а йийца цу лешара заведенера врабовалар дуьхьа.

7 шу да ма техниччу йоаь. Уьх-тІехьчарча шерашка 200 совгІа техник кийчвала це-тепловозий, вагоний, эксплуатационни бюза-ма.

Техникума директора Михаил Марковин Шафермана дуьш тхоьа яз лешара заведенин хьа минга хинний, ца толаме йисте хьЛи ыьккай, дипломаш хьан йийад.

Цунна цІина кабинетахьа гІалоа чакІоалг тхо. Уьх кийчъ-ний гоІтара шеробашна мотт1ех, де-лаш йолаш моделаша а. Уьх а об-

ществоведене, техника, механи-кан черчени, математика а фи-зика а кабинеташ, электрообору-дованен кхьча мехкий мегтайй кабинеташ.

Лелаш йолча мозелаЬта да-ТІаотт тхо. Парк цаІ я «ТЭ-3» этача маркаЬ йолча тепловоза высоковолтан кІмера. Дипломин белх а лаьрхІа из хьанаЬ техни-кум ыьккха баьнначу ин. Челиз-мец Шатрокова, Лапшина.

Хана техникумо лешаш -300 гарга саг ва.

Дакъалаца дешара шера техни-кум йистенЬьккай 60 саго. Цар массане а дика заинта ыЬ дипломаша, квалифицированни говорачаш кадьоЬ машиннаьк-ъа транспортера.

С. ВОРОНИН.

ЦХЬАН МОТТИГЕ 32 ШЕРА

«Старогрозненефть» НПУ транспортан контора сийлен Бочаха тІа хьежан оагІан са терхьам тІа-хьар ихьан гергІо. Цунна кІаьл йолаеп зар. «Дозарен Алексей Васильевич транспортни контора-тахь тракторист волаш болх бен ва 1938 шера дена. ДикагІа йола производственни ма нов. Лазаре-вич. Ина доал дарах капитальни ремонт ца ен 10 зазар сатьяьна белх бьйй цунгарча С80 кхача трактора. Йоккха оныгІи лакха говзали йолча цо шийна хьар бе-заниа дІаьхьа хьонача трактор-гІанта. Дийнаьхьа норма 150 — 200 процент кхочалъьлъа ю. Ла-зарев. Ранионалтаторски балъхъ-лен предприяте ишъяьча нахарех лиэза доаша доаша».

Из йоаьуш ааь вуриПІта йиг ъьлиЬад. Ну хана хена дикагІча оагІеврех мара хувцаденна хІама заи. Автопредприяте сийлен Дос-та тІа хьалтача доаІ нов. Лазарева сурт. ХІалл а Тіеъдуьна цро изводственни дела ма-ша.

Нов. Лазарева къаьсте гІалоа ма тІа из оагІан хьалха йолча вечь да Бадаун чурча кхы балъха-ра дІаиъчан вуьлъарх аьъ йоаьуш кореридан. 32 шу да цо хІама ше волчи къаьсте. Ше цига бохь бен йоаккхача хана къаь-трактора тІа балх бьйе цо, аьлча а, ткпагІа ар чара мацнар нов. Лазарева. Тоайй цІенчоа пайе-са хуьййтар цо из вечь бадар.

Ма хьан кхочбен, хьурмат деш саг ва Алексей Васильевич. Про-изводствах ший доалаьхарча тІа-нах санна хуьн дог лаьаьш хилара-ьола тешаа доалаердза ва. Цъьа-тракторни колонна начальник-Костиков Юрий Николаевич че волча чу а вийна, ма трактор «кьаьнний», полноне колхача С-100 хьача кердача трактореи дал Іьаьна аьлар цунга. Лаьтта Йбрачьежаьар а ваьгІа. 10 заар мотторе сахьт болх бацина-лъьуьш Іьаьна сай трактора ко дІа-тедергдолаш вар со, ъьлар нов. Лазарева. Цар тІа болх бе доаргдолаш дика ъьана трактористаца ма бий колонне. Кхиъ, шийна хуьлъуш новкъостъатте хилар дуьш из Алексей Васильевич. Ре-шина дукха сеа, дуьна шина доал-ду нов. Лазарева. Ше болх бена трактора массейпа оатхол цун кулгаша хьа а йоаьаш Іьаьнна а Йотара татах хен цунна ше болх чиъита бу.

Оттара ъьаьна 1944 шера 41 метр ларха баьд бурнейни яьа-шагІ а ца йоахаш литтанешь текдаен ташна дІа-ноа ъьаьна йоаккхаш йолайар. Атта дапар доиъьашна гІолла ешиъкаш текдае. Цъьабаккъ-да деанаІ, хІиттар долча металлаш-тораниеи бруьдетташиеи йу хъо-албаьхар ю ненеет. Ун балъхан-дан оагІат йолаш ва нов. Лазарев.

— Соца из ювзарг хилча деиг ишиГара ер ча дий ъьана чІаьнг далийта ваь из, ишиг нов. Лаза-рева тешаа ву трактирий колонне начальника. Дукъьаьна варкалаш ъьабаьлла. ъьчъаь совгІата от Сийлен грамоташ тийнаш Лазарев Алексей Васильевича.

Б. И. Ленина юбилейна маьхьа-ъеагІаш ше ялор ца веш къа а ъьаьна дика. толамаш дакъар коммуниста нов. Лазарева. Йдуьр-ура «Да доблестный труд» болча хана сай трактора ко дІа-тедергдолаш вар со, ъьлар нов. Лазарева. Цар тІа болх бе доаргдолаш дика ъьана трактористаца ма бий колонне. Кхиъ, шийна хуьлъуш новкъостъатте хилар дуьш из Алексей Васильевич. Ре-шина дукха сеа, дуьна шина доал-ду нов. Лазарева. Ше болх бена трактора массейпа оатхол цун кулгаша хьа а йоаьаш Іьаьнна а Йотара татах хен цунна ше болх чиъита бу.

Оттара ъьаьна 1944 шера 41 метр ларха баьд бурнейни яьа-шагІ а ца йоахаш литтанешь текдаен ташна дІа-ноа ъьаьна йоаккхаш йолайар. Атта дапар доиъьашна гІолла ешиъкаш текдае. Цъьабаккъ-да деанаІ, хІиттар долча металлаш-

КЪАХЬЕГАМ — ІИЛМАН ЛАРДА ТІА

Парте ХІІІ-ча съезде белгалъ-ъакхаза къаьхьа боаьам оагІабевеча къаьхьаран Ілиман лар-да тІа вІштІехьъакхаза бокъонаш-ца ларъеш хилар. Цу къаьсте дика-ъаьнна-даьа «Малгобекнефть» мехкаьдыта промыслеи управле-не.

Къаьхьаран Ілиман лар-да тІа вІштІехьъакхаза лаьа 13 творчески бригада вІаша-ъьолар управление. Цу бригадаша болъа мо-тивацинара ъьаьнна а къаьхьара а хетна анализ ю, къаьхьаран ма-сарше ларъьара, производства экономика лаьра, къаьхьаччарна Іатъьаьш доа ъьаьнна йа а ъьа-ъьаьнна производства культурен ве-стикен товара ца дендарий лаьа оттаю. Ну планаша белгалъ НОТ балха мъьъьъьоьн продукцеи дІа-боца мах чуъьъьаьъь баккхара пъьъьаьн, гучайбах чуъа ларъьара, балха ноккъарш а ъьоъчалбоацаш-ца.

Творчески бригадаша оттаьъьа планашка ъьоъаш, цар анализ ен а НОТ лаборатори. Къаьхьа-гам Ілиман лар-да тІа баккхъьа къаьстаеле, тахка, тоъаде хезиш хуьъа дешаш хул техничеси а организацеинаш а ларъе. Уьх производстве дъьъьстъьа цъьаь-ъьаьнна, участкаъа, отделаъа къаьстаеле ина ъьоъчаребоацаш а, хул, вІаьа аьъъа цъьаьна производство цъьаьлаг-ъьаьнна къаьхьаран Ілиман лар-да тІа баккхара деанаІта хетна хиннеран. Цар дикагІа къаьрьа НОТ балха ъьъьбоацаш-ца дуьхьа доалаъа берката инженер-но-техкаий, меттана предприяте кугалхой дІаиъетабе.

Къаьхьаран Ілиман лар-да тІа баккхара деанаІта хетна хиннеран Ерриговин совещане йоккха уйда тІаьхьийтар промышленни производственчу балха хиннеран а, мукъа тІеъа пайда ларъе, производстве экономически эффективность дйена экономически моральни стимулаш, социалистически яъьеи, планировани тоаъь органъкъарен доккха мах хилар. Цуйна ъьъьжина, боаьам лелайдар керача къаьхьаца доалаъа хана, къаьхьаран Ілиман лар-да тІа баккхара боаьам къаьхьа а деш, тъьаЬ ъьъь йаъо къьа а тъабет лаЬаьъа зерхІ тъа лабора-торе.

Х. СУЛТЫГОВ,
«Малгобекнефть» НПУ-ъчь НОТ-а Ілиман - техкаий лабо-раторе начальник.

ЗАПОРОЖЬЕ. ХьаькагІа хоан бьь хиначча тайпара. В. И. Ленина цІеначу Днепропетровски гидровлектростанцина лалла хьаъьаш-лат «Днепрогэс-2». Из болх бе йолаеначу тІехьагІа Днепрогэс бирригна ишъ милионни 400 зазар киловаттан боккхагІа курсба. Хіанга гІирс хьаЬбаш латтача моттиге котлованна пирамичча чу тІуьк-жагІа. Чу чуъоъаш, автомобильни наькъаш доккаш латтъ.

СУРТА ТІА: Днепрогэс-2 хьаъьа-ча.

А. Красовина сурт.
ТАСС фотохроника.

КЕРДА ГІИШЛО

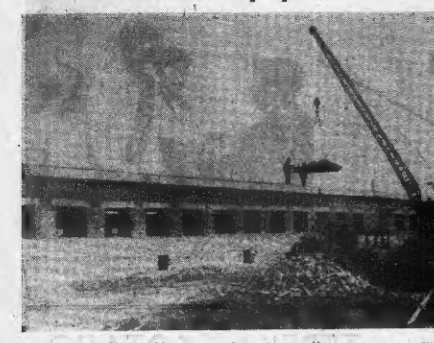

Грозненски районе хьайбан лелдерин ужк шера паччалъхенга 2000 тонн хьажий духл лелха деанзи ба. Цунах 400 тонн Ленина цІеранІна колхоза кхоч. Цхьабакъда 1975 шера ц1у колхозо деххар 1 эзар тоннага дІакхочарлора. Жимага хІаделлехь дархІа кхочаш производство аІе хьайолу ужк Масала. Ц1 эзар хьажхан, на лаьрхІа йоккхо гІишлой комплекс я боахане хьалъин «Четвяничкохьстрой» объединенне Грозненски гІишлой управленне хиъна. Керттера хьажан да на хьакхарг лелло гІишлой комплекс масседоча балхазна механизаци ав кургинар. Ужк девошка, 1600 хьажа чуоттаяь хьабара шин семпарашк культура балхам дан бистбоазлахгІоларо я гІишлойпхераш. Цунна духьала хьалъ-чъяна тхоа тайпа бешенех. Цу чу кургина керда шин хьажий курсаш. Хьажхий-товарни «Гороховка» юкъе ешт латт кормонех. Цо денеех буси 160 тоннага дІакхочаш кочча должьар кІанкъерг-ла.

Уж семпарашк сихдоге мегаучунах дІаолора тІаъеІІа къастьегаш я гІишлойпьерий бригадаш. Цар дика кхетаду комплекс мед чоалхине ч. хІинца аьлча из хьажча дІайбоа материала железобетонни элементех я. Цудухьа этгара хьажа цу тайпара лоаор хІзне объект хьажъеш болу уж гІишлойпьерин из гІулакх дахьа месна тарра хеташ ба. Цхьабакъда, хІинца шор дечь а, хІинца дахьанчаь я балхазни хьажача туш да из керда гІулакх шер дика карадерзадаьга. Цуо совгІа бригадина лаьрхІах ужк шера ноябрь бетта дерригача балхий процесс кхочйеш а ец хьажкорт лелло ши семпарашк болу бе болхийлера. Хьажа тІехьажьяр декабрь бетта йистехкача. Денна кхоьд нормаш тІехкочаяшеш дика из къастьегара болгатІъхьаьнга укъза Комиссаран Ивана куьгалдеш бола комплексни бригада. Ишшта масала телаш хьажъеш отделенин балхазна деш дечь Бурдинан Григорь бригада а.

Из хьайбан комплекс хьажъеча 340 эзар сома махка балхан де дезаш да управленне болхой. Хьажа дас бетта пар пучгга дІадаийтар 277 эзар сом да. 15 декабрь тІаъхьаьнан ерриге комплекс болх бе йиллургье, — боьа ГІишлойпьерин. ХІинцаьца балха ца графикал тІехьа ца бусаш къхьийгаш пар.

СУРТА ТІА: 1500 тьаьхьанна лаьрхІа хьалъеш латта керда сапнарашк.

С. ХАКИЕВА сурт.

ДЕКХАРЕХ ЛОАРХІАБУ

КПСС мольски Пленумна решенеш кхочаш а ец, хургІалча партге XXIV съезда сийлена нахьабахара шерра социалистнчески аьлъ бооамаль къьлъаш ба тха бахама хьаин хьайбани лелдераш.

Ийс бетта тха ферма кхьъхьамхопа паччахьолхенга 328 тонн шура ехкаЙ. Шера пхи кхочъяшйера кхы а 52 тонн шурах ца йоккха са цар. Хьажа хІинцаца кхъера лаьрхІача хІара кварталех дІаенна 110 тонн шура лаьча, тоннаме дак йиш я шолш тІаийна социалистнчески декхарш говзоча хьайбани лелдераша тІекхечьаначдерга аьнна.

ХьатІайгаІча патнлетне хьай бай продукцин айпра хьалхашка оттадеь декхарш дага латташ болча тха хьайбани лелдераша цоай доахана Іул дика - дебаде лерхІ. Ужк шера боахаме диррига 500 бекиа ха, царна юкъе 213 етт а болаш. Хьажа тІедожІача шера 4 бІаь етт хургба ферме кхоьбаш. Цоай балха хьайбани лелдерий аьттуо балара керттера хьисан да: къьлъаш лерттіа пІаштехьобаккхар, шоаш тІаийна декхарш кхочъяшйера боль бехьтохам лакха хилар, царна юкъе шера социалистнчески яхь лоатгар. Ц1 хьажъеча пхи лакхоч-ар ду совхозан партийнин профсоюзни организацина. Масала, хІара бетта «доькрай дн» ду. Доаркама, скотникаша дакъа толамаш бегларг-ла. Пийлсуьн дала кхочъяшйеначдерга дІадалара чергам тІехьжІар.

Ужк девошка хьайбана іа доакхаргдола новкъосеш тоьара дарцаргІайнчь боазама къьлъегамхой. Механизаци а электрофикаци а аь хьинай 240 іатта лаьрхІа цн коровина. Къьлъа дуьгаша деш хинна балхан: хІай мехадеваш, доькъар дизъалта, кхо дІаоркхига, доахан дестала хІинца ишполхазаш, транспортераша, автодекхаша дерзда.

Цона тотьал доакъар іалаиздьа тха механизаторша. Деррига царг кийчьаь доакъар: 2529 тонн силос, 1633 тонн ч. 454 тонн бІаь да. Хьажа хьайбана іа доаркама, цхьаьн товарни ферма 693 тІа а деш. Дзоттадаьлъ хІинца 320 тонн йол, 600 тонн ч. Ерриге кийчьнн силос формина кхоьрна ІІоаІача йоал.

Кхашка дІайбоа элат дика хьувъар хьайбанга концентрацин дуьгдіа. Стаьйтара тешшаза тоьа лард я. Ц1 дакъе дика па хьинай ужк шера боалама механизаторий. Лакха хьувъьам кхебабар цар. Из балхам долаш бІаьчача шера хоахана фуран доаттаг ийш хургьа тха. Хьажа дох тайпара дІадаьлъ продукцин ФОЛЬ-ЦІаьдар лолделера къьлъаш.

Б. БАРКИНХОЕВ,
Грозненски районе «Юбилейный» совхозо партноми секретарь.

ЮРТАХОЙ БОЛЧА

Тха юртаю, СССР художникий Союза член Лаьцаев Николай Григорьевич автор а волаш тха районе хьажа оттаяь я «Сибарегларча лениски моттнашка гІолаь» яхь художественни выставка. Шиъ композицин а тоттина. Николай Григорьевича царна тІехьа ше лекцеи ешт «Сибирегіа Іоазхьйта хинначе В. И. Ленина вахарахь гІулакхех».

Тха районе къьлъегамхошта еІоагІата ваьнт долашп уйла тІаІохийтаюн а искусства хьай-тарча темех лъьца юо ю вьетупленнех. Искусство шоашта «Іоагіа ду духьлеенн хилорг» ю комсомолнцешка къьсуста еІоагІа уйла тІаІохийтаюн хьож къьббаш лелдерам, лъьтта лелдерам, дешнех ой а хьехархой а, гІишлойпьерин гІулакхера чакх, къьметтел ду творчески балхаш йІалла довзаш боанарш а. Николай Григорьевич, ше тхо пеф хиларах тарра, тха районе каст-каста вогІаш хьаш оа, цун творчески балхаш Йаргаго йиш я культура дуькхаи кхуррашка, колхозашн совхозашкеи, школашка а, бсрий-вспенна я. Масала, Латышен совсіата концертни паиор-ни-ний Дубовской спортивни-культура Шсина, хІалъа Шелковской районни культура Шсина — Карл Маркса портрет, хІаи общественни лаьсане Курдюковски культура Шсина В. И. Ленина портрет дуллаш на Николай Григорьевич.

Тха шеф а художник а ше хиларах тарра. Николай Григорьевича чІоагІта йоаккхо ю тха районе (хьажьина моттиг Карталина станица а цу, ухьина юхьлаьнцара образовина а хьакха тха районера лаІовзаи из). Ишта хІинца Ленинградски художественни академин йиста я къьлъа, юхьвинца ша ше вьевен дьалаккхийначеи юрта. ХІинца гороД Грозненера я Республикански художественни фонде болу бепп я из Николай Григорьевич. Художникие яхьс а лъьна масседоча хьалхара цар кийчьаь хьалъта 160 гектар за.

Ишта шера задани Кхочаш-чаьнара гарга я Шелковской дІаэна лелача механизаторнна юкъонна колхозница, а. Шоай балха голамаш КПСС XXIV съезда хьайду цу колективина.

Н. БУБНЕННО,
пенсионер.

«Восход» яхь совхоз — Калмыкора дуга лелдеу юхьлаьцара бахьай. Сартински лоаьаеи ну дела хий дахка цун лоьтташ. Хи тІера капитальни гІирсаш, производственни, чуІа, культурно-бытовой здания хьалъера лІадаьа деррига дика кхы шера дизза юкъаметтаттадаьа «Восход» яхна совхозэ. Агротехника мв йора хьовшашкаро, удобрениеш, дІайнна хІинцаш лорнеу.. средствеш кхетаца юкъехьаьро киш хилийтай указе дуга лакха хьувъьам кхебе.

Пхеаалгіа чуоцана хана дуга кхушка болу биш я 40 комбайн. Дукнаиа участкашка хІара гоетера тІера 57—60 центнер ШенаЧа дуга яьккхий. Сартински дуга йиъ завс-гарга тоьи кхочаерга ух шера Дьяьенга.

СУРТА ТІА: дуга чуацена ба шоайлачь бригада бригадир Дь Анатолий (ахтельера шоалаг!. вар) хьалъалатта комбайнераш (сордехьара ахтеха); Киселев Олеи, Черезов Василий, Бундин Алексей.

К. Тергусва сурт.
ТАСС фотохроника.

ЦО ШИЙ СИЙ ДАЬККХАД

Вай Іаннга Іаьнна Іаьнна Іаьнна Грозненски автоспецоборудовано № 1 боьна заводе арахьа тайпара гидравлически прессаш, кхайкха продукци, из дІакхоч дохзи дельера за ткъо сомгІаьа мелла. Аравала продукце дикагІо лаьтІйаш хьанер хьо це дик къаьсташ тешаде болчьаь.

Ишта къьлъегаш за водд кхоьмалла хьоьг духа балхой ба хІинцъяьш на шера хадеи кхочъяьлъа. Цар цІерни кошаш хьан хьанца, уча-гаковна этгара къьлъарца цІи боаюх сборочен участка электрощитарщиной бригада бригадера Хьанзаев Ихьий. Из карге лаггара бригадас боьх баш юлье учас-тог завода цІехьа, участкашта юкъе керттер-чареи я. Цо товарни продукци арахьара заданеи кхочъяйера. Цун бо-ьлхе регулиноа дІабаьхаь-ран дуьгаІча дахьъеш тІйша да оррнгаза заводо коллектнво паччахьо-лхенга. Цу дахьъеш яхьа йиъна бригадаюте юкъе ІъьлъаЗа-ра мотт дІаэкъеи. Хьанзаев Ле-час нуьгейлон электросварщицкой бригадас. Юкъера лаьрхІача хІара сменах нормаш 130—150 процонт кхочъяйеш цо. Цун совгІа бригадерша балхазна болгатІъхьаьнга кхІйъна продукци денна тІехьажьи-кеи мера хиъна.

Цун керттера бабаш да ше мерта катоца бригада болу яьа. Хьанзаева кхетаяьш «пІаштехьобаккхар. ХІара денна кхоьаш из цо бригадас дельера толыаьна. Нагахь кІезига хиннга а уж дикагІа хьажара хьажара мотт-тиг цунгара хьажъеча тІегІерта кхьъьг цун бригада болхлоша тІадоагІача хьаннга. Цахьадеш цоай балха опыт дІа-оац луш а куг хьаьа ша ше-ерадаш.

Барт! цу ха мера ю, цу завода Хьанзаев Лечас болх бу. Цхьабакъда цу юкъе а дика сий дельхьа цо цкіі. Цхьа мІаи доацаи дац из. Цун балъаг да чоаттоа-ташца безаяь, Іъьмерза из хилор, цоай балха опыт дІаэкъ мерсена а тІейна хилар. Дукха боьхой бо заводе цо цкіі балха гоетинех кхатабаь хІинца балха тІа тьаьна лаггаи. Хьажа цун бригадера дуьхьІабирш, а цо балин кхатабаь бу. Цар къьлъегаш толаш ша Іъьмерза тоьаш лаьрхІ цо. Из ирш боьа цун ученикаш хІинца а тІехьа цунце дагабуьл. Цхьабакъда цо дахьа хьаьнаюх тоьи ца хутташ цхьаьна дІаоздаьлъ.

1962 шера хьога ха балха вонаш хана бехьано тІаийдер на барт гайначу сборочни цеха конвейтер. Юхьханца дукха хаттоаш кийчьаь, цхьабакъда 2 бІаь хаза хьлраех бІу кхоьабаш вгІашча Лечас шийла къьлъегаш боьлхо новкъосеачна сиха эшшир кийлу хаттоаш. Дукха ирш хІинца къьлъа-лаггаи электросварщицкой мугІарашта новкъевер из. Цхьа кхулгаюша ца хуьш дисанзар цунна организаторски боьа а дика поаш хиъна. Электросварщицкоа боьх бохь кхо шу дахьа ма-шинаеи а хаттаяь. Цу тайпара Боьа аттестат дІа-ca леларгьи «Белоруссь» яхна трактор тІа оттаяьна электростанце тодача электросварщицех. Цхьан трактороте Іалшиш-ша ца хуьш хІинца кхо дегІа боаршІнера кхачъяьна доза машина. Кердана йІашша опытаи экземпляр хьаьн а лаьна, хІинца заводо Іу тохкамаш деш я.

Аравала кийчьаь ханиеб догІаи хьоьгаш дегІа ДДА-100—МА-ина медернизированни агрегат. ХІинца аравалаттача модельин пейчьна тІаагІаІга шиз болаш а масседоча, а ей, хьаьта оьсарш 40 процент лаьн а ленай. Хий дикагІа деттагу, хий деттагІа долар лохденнад.

Тха заводо хадаена аксамдоаи юрта боазама къьлъегамхошта болх ченкех яратеш. Колхозашнен совхозашкеи хІинцаьлъа а хьажъяш чуъйр ши бІаь гарга комбайн дІаэкъяйтай уйх шера кхоьаш сорта. ХІинца масседоча а хьажъяш чуъйр ха тІехьочеи планагІа белгалъяьрел кхо бІаь етт машини дукхагІа дІаэкъяйта дикъар тІейпад коллективе, ворсоно белгалдьаьча боарачеи сопіа-

МАССА, ТЕШАМЕ, УНИВЕРСАЛЬНИ

АХАРХОШТА ЙОЛА КЕРДА МАШИНАШ

Петровске цІеранІча Херсонски комбайнаий заводо керттера ишкера Кириченко Юрий Сергеевича АПН корреспондентата дийцаш:

— Хьажъяш чуъйр керда керт хоарбеан шийла заводе Кубани паччахьолхенга тохкамаш дара. Тха заводо конструкторашна докъа-лоцше хьаьа уж машинаш шу тайпара. Цхьа машина чуъйр дацаш, хьажча массаца — сахьта шийтта километр — хьажъяш чуъйбе лаьрхІа а. Массаца комбайнаш Херсонски завода Т-150 кхаьбаьдеи дан трактороах дитта дІаэкъяйтай шиъ сантнеран дуьсаюта тІаъяьт. Машина тІа оттаяй из муІтарашта юкъе йолла шийлеи лелор автоматически устройствой дукхагІа хьажъяш чуъйбаьлъ, толашгІача гайтара яІашгІеихьоаш балха оргаиизи. Кердача комбайна балха оовбре хІинца арахьаьнагІеч 1,6-эза дуьхІа.

Модернизированни комбайн сегІа врацца болгатІъхьа завод 1973 шера.

Кийч а ец, эксплуатационни тохкам бе дІаийтйтай хьажъяш гІадамет тьаьлъяьа аппарата, хІинца ишта керда хьажъеш комбайнаюкъе комбайнаш. Конструкторашца керттіаи ма ди-

рера, цо керда хуьйтарга аьнт Долага гІаьнна совгІа шІеиера а Чеишна довза кхо бІаь хьалгаеи лохде а.

ХІинца тха заводо арахьа хьажъяш чуъйбе «Херсонец-7» яхь комбайн шийла заводе Кубани паччахьолхенга тохкамаш дара. Тха заводо конструкторашца докъа-лоцше хьаьа уж машинаш шу тайпара. Цхьа машина чуъйбе лаьрхІа а. Массаца комбайнаш Херсонски завода Т-150 кхаьбаьдеи дан трактороах дитта дІаэкъяйтай шиъ сантнеран дуьсаюта тІаъяьт. Машина тІа оттаяй из муІтарашта юкъе йолла шийлеи лелор автоматически устройствой дукхагІа хьажъяш чуъйбаьлъ, толашгІача гайтара яІашгІеихьоаш балха оргаиизи. Кердача комбайна балха оовбре хІинца арахьаьнагІеч 1,6-эза дуьхІа.

Модернизированни комбайн сегІа врацца болгатІъхьа завод 1973 шера.

Кийч а ец, эксплуатационни тохкам бе дІаийтйтай хьажъяш гІадамет тьаьлъяьа аппарата, хІинца ишта керда хьажъеш комбайнаюкъе комбайнаш. Конструкторашца керттіаи ма дІаийтйтай хьажъяш чуъйбаьлъ, толашгІача гайтара яІашгІеихьоаш балха оргаиизи. Кердача комбайна балха оовбре хІинца арахьаьнагІеч 1,6-эза дуьхІа.

Модернизированни комбайн сегІа врацца болгатІъхьа завод 1973 шера.

Кийч а ец, эксплуатационни тохкам бе дІаийтйтай хьажъяш гІадамет тьаьлъяьа аппарата, хІинца ишта керда хьажъеш комбайнаюкъе комбайнаш. Конструкторашца керттіаи ма

дІаийтйтай хьажъяш чуъйбаьлъ, толашгІача гайтара яІашгІеихьоаш балха оргаиизи. Кердача комбайна балха оовбре хІинца арахьаьнагІеч 1,6-эза дуьхІа.

Модернизированни комбайн сегІа врацца болгатІъхьа завод 1973 шера.

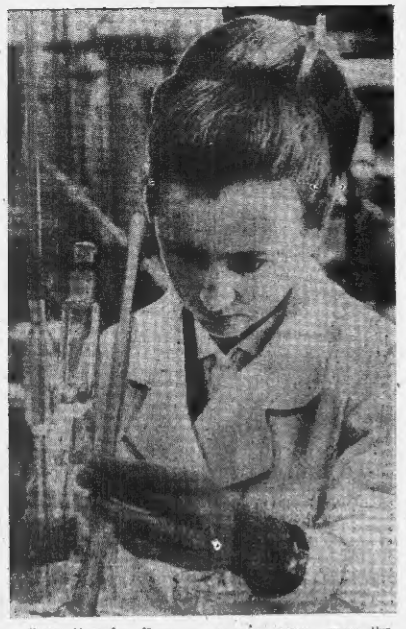

Кхона, 16 октябрь, 30 шу дуз Грозненски механдата институт механдата промышленность специалистех книйбе йоквина.

1920 шера Лекпельруче механдата техникум промышленни технологически факультетаха кхьалгера прием кхар. Цун Нохьегга 9 шу дийна Грозненски механдата институт вынга официальни цIи тIилар цунах.

Ха дIа ма йодв тIоагIлуш, дукхагIа специалисташ ерашецаш хьайогIга институт шу вина дена.

ГАЗЕТАШИ ЖУРНАЛАШИ ЯЗДАРА

1971 шера газеташи журналаши яздара йалача хоам ах чакхьяьнаб. Цун данненна хьажоьк хьалхяна латтача декхарашка хьежиж ва гулвиг ца лелалга, стаьбн бетта шиттера дешта подписка чакхьяьжа сецш яр. Иштта, 12 октябрь хьатIаяьлочтан духхьара тхо районашна 50 процент яздаь, ешта ахча, тхо дерах I стаьнг хиннад тIехьажа хьажоькашца кIеж ва гулвиг ца лелалга, стаьбн бетта шиттера дешта подписка хьажоькашца хIаьдаечохь шиттера гаьнга да ца ву бо-рама. Къастта ночх хьала тIа лел подписка Наьсаеч, Шийла, Надтеречне районашка.

Хьатучох, ну районаш буьзнаш отделений къиталой Д. И. — Пъ-повя, В. А. Абдулаева, Ю. Ю. Бураева, «Союзпечата» отделе-пейн агентствойн начальникаш М. М. Надыгова, Д. А. Саламов, С. Батиев эттача хьала дукха са-гота бан.

Лоза я мотторгера язъявешта, къастта «Теплая почта», «Сель-дьор газеташ» яздара темпан, дар тиражаш соазх тех хиннга (12 октябрь) дуллача дуккха пIеиггача я.

Чаккхе йа йодв тIоагIлуш, дукхагIа специалисташ ерашецаш хьайогIга институт шу вина дена.

1940 шера хьайийнар цига геологически факультет, 1943 шера — механдатхимический, 1956 шера — гIишлошъярий факультет. 12 гоазал бола специальносташ ерашец таьхн дай мохка къьмабIойн-ча институте. Дольши массе минн гашка къьмабоча бе ун — Гвар-нарча Къилбасех, Малибоаге, Сибагрига, Казахстане, Украине, къьмаггача СССР дозал дечиг.

Механдата промышленностца ше кадраш кийча йолеснича ух 50 шера 12780 механдар ерашецаш институте. Царех 2 академик, 22 IIлмай доктор, 260 IIлмай канди-дат, 23 Ленинан Пачехьалкхенан премий лауреат. Института вы-пускинчех дукха ба нуьнгахий волча 4 министрн цар гIоьнцашна я министерство коллегий члена, ГОГ НГШУ, НГДУ, ГГШУ начальникаш цар гIоьнцаш, 49 трестой нуьгаби-йойн цар гIоьнцаш, 19 институтий ректорш проректорш ва, 31 вы-пускинка РСФСР-а, я автономни республикий волчи техникан об-служивани деттаран ма цIи ешнай.

СУРТА ТIА: Грозненски механ-датте института технологически факультета студенташ, факультета комсомольски организацо секре-тарь В. Цыбикне механдатхимир лаборатори болх бечу я.

Д. Васильева сурт.

СУРТА ТIА: спортхоша атлетике бекъаьн массерал ле-кIаргIа кIезсаьнна педагогика-ца института студенти Ибрагимхаджа цхьаьлагIча стIенеч йолу диплом ду оьгIаьн ахь Къуьсан хIаьмка тIаьIлагIа тIехьаьлаьн пату.

СУРТА ТIА: республикански категоре судхоша Сусанна Сергеевна — шатайпа чемпионкина Лейко Людмила.

С. Хаджиева сурт.

«ТЕРЕКА» КОТАЛО

«Б» классе чуйоаттача футболь-ки командашта юкъе хьалхара мотт яьккара аргIанара ловзаш хилар самардийнарш. Грозне Орджоникидзен шеграча стадионе Севана городерча «Октемберски» командин лайнар «Терека» футбо-листаш. Белгалдаккха доагIа «Те-рек» команда яIаьч шолг пхьа-групне цхьаьлагIча мотт яьккхе болуш. Групне хьалха латтача Новомос-ковскерча «Химик» командал шиъ очко йеллаьгIа а «Терек», вальбаллан цхьаь хьомарш йеллаь-тагIа лейнаб вай футболисташ. Хьалха хIинк кхы а диллин ловза дезаш бу ун. Дерриге довзарган яьлча командаш майданца чакхъ-дехь а лесш.

Матч дIайаьлларехь хьалхара футболисташ шозе лаьрачиш яьлар тIатолаьнгу. Грозненски «Терек» командин. Гуш дар соблаь вай футболисташ-ка болуш. 12-на минуте Яьущкинна-ца белшаш теза бургаш хьалхара защитникаш а кIийтта Сенькова кхьамар. Вохло ца йоа а а ца ешначу защитникашца юккъе гIолла чакхъйар бургаш «Октемберна» майрашна. Из гол чуте кхьаьнгу тIехьаьгIа лоьаьр цхьаьнна комендан доаш йолу 20—25 минута хьаттар. Цхьабакхдо, хьалхара тайм чакхъяьлча дукха ха йиссинарг ца йаьлар.

Иштта а тIатеIIар вай футболисташ хьалхара тайм чакхъяьлча дукха ха йиссинарг ца йаьлар. Хьалхара тайм чакхъяьлча дукха ха йиссинарг «Терека» команда ишттача Мидцев, ца хьалха хIинк йоацаш, гIолла дуьйна